



REGIA NAȚIONALĂ A PĂDURILOR ROMSILVA
DIRECȚIA SILVICĂ MARAMUREȘ
OCOLUL SILVIC POIENI
ROMÂNIA, 437260, Ruscova, str. Principală, nr.21
Tel. 0262 365 082, Fax. 0262 365 016
Email: ospoieni@marasilva.ro; http://www.marasilva.ro

Nr :10159/11.12.2017

CATRE,
GARDA FORESTIERA CLUJ

NOTIFICARE
DOCUMENTATIE ACCIDENTALE I, OCOLUL SILVIC POIENI,

In urma unor furtunii, pe suprafata Ocolului silvic Poieni au intervenit produse accidentale din rupturi si doboraturi de vant, produse care s-au indentificat in baza rapoartelor de semnalare dresate de catre personalul de teren si care s-au inventariat constituindu-se acte de punere in valoare.

1. apv 225 DO I COPILAS, nr Sumal 1269375, din cadrul OS Poieni, Districtul 3 SOCOLAU, ua 127B.

- Unitatea amenajistica **127B** este cuprinsa in amenajamentul silvic al OS Poieni editia 2016 UP 4 SOCOLAU, si este situata in limitele siturilor Natura 2000, in Parcul Natural Muntii Maramuresului, zona tampon, nu are restrictii privind protectia mediului, amenajamentul O.S.Poieni Up IV SOCOLAU, nu necesita evaluare de mediu fiind adoptat fara aviz de mediu.

- suprafata de 0.5 ha, cu doboraturi in masa pe aceasta suprafata.
- volum din apv de 83 mc.
- proprietar statul roman R.N.P.-ROMSILVA.
- natura produselor : doboraturi I
- suprafata ce trebuie impadurita : 0.5 ha.
- factori destabilizatorii : doboraturi si rupturi de vant
- depaseste posibilitatea anuala stabilita de amenajamentul silvic

- face obiectul modificarii amenajamentului silvic deoarece volumul afectat din APV este peste 20% din volumul de masa lemnoasa ramas in ua 127B, insa acest ua este prevazut cu taiere de igiena, doboratura in masa pe suprafata de 0.5ha necesita schimbarea solutiei tehnice.

Seșocol
Ing Nutu Sofroniciu



Resp Fond .Forestier.
Ing Ioan Maris

ACT DE PUNERE IN VALOARE NR. 1269375 - MM - 13787801

Unitate de Productie : 4 - SOCOLOU
Denumire A.P.V. : 225 COPILAS STRAT.

Suprafata totala act - (ha) : 0,50 Tratament : ACCIDENTALE I Natura produsului : DOBORATURI I Tehnologia de exploatare : TRUNCHIURI SI CATARGE Data inventarierii : 20.11.2017 Anul exploatarii : 2017 Procedeeul de inventariere : FIR CU FIR Ciocan rotund nr. : PS-334/4 Ciocan patrat nr. : PS-593				Informatii privind N.T.S.M.				Grupa de specii	Nr. de arbori	Vol. arbore										
				Stancarii pe - (ha) : Arbori putregaiosi - (buc) : cu un volum de - (mc) : Iescarii -(buc) : cu un volum de - (mc) :				Rasinoase FAG Quercinee Diverse tari Diverse moi	64	83										
								Total :	64	83										
Specia	SORTARE DIMENSIONALA							Lemn lucru	Coaja	Lemn de foc		Volum brut								
	G1	G2	G3	M1	M2	M3	LS			Total	VF									
MOLID	27	22	5	3	1			58	5	20		83								
TOTAL	27	22	5	3	1			58	5	20		83								
U.A.	Suprafata ha	Varsta ani	Panta G	Semintis utilizabil				Compozitie	H.	Total volum brut										
				%	S. tot															
127b	0,50	110,0	27,00							83										
Total	0,50									83										
U.A.	MO	Volum																		
127b	83	83																		
Total	83	83																		
U.A.	Specia	Diametre		Inaltime		Var sta	Vol. arb	Nr. arb	Cres tere	Sortare dimensionala							Coaja	Lemn foc		Volum brut
		dt	dgc	ht	hc					G1	G2	G3	M1	M2	M3	LS		Total	VF	
127b	MO	40,80	39,50	25,80	25,49	110	1,30	64		27	22	5	3	1		5	20		83	
Total U.A. : 127b								64		27	22	5	3	1		5	20		83	
Total General U.A. :								64		27	22	5	3	1		5	20		83	

Sef Ocol,
Sofroniciu Nutu



Intocmit

Birou Fond Forestier,

Verificat,

SCHITA PARCHETULUI SI A PLATFORMEI PRIMARE

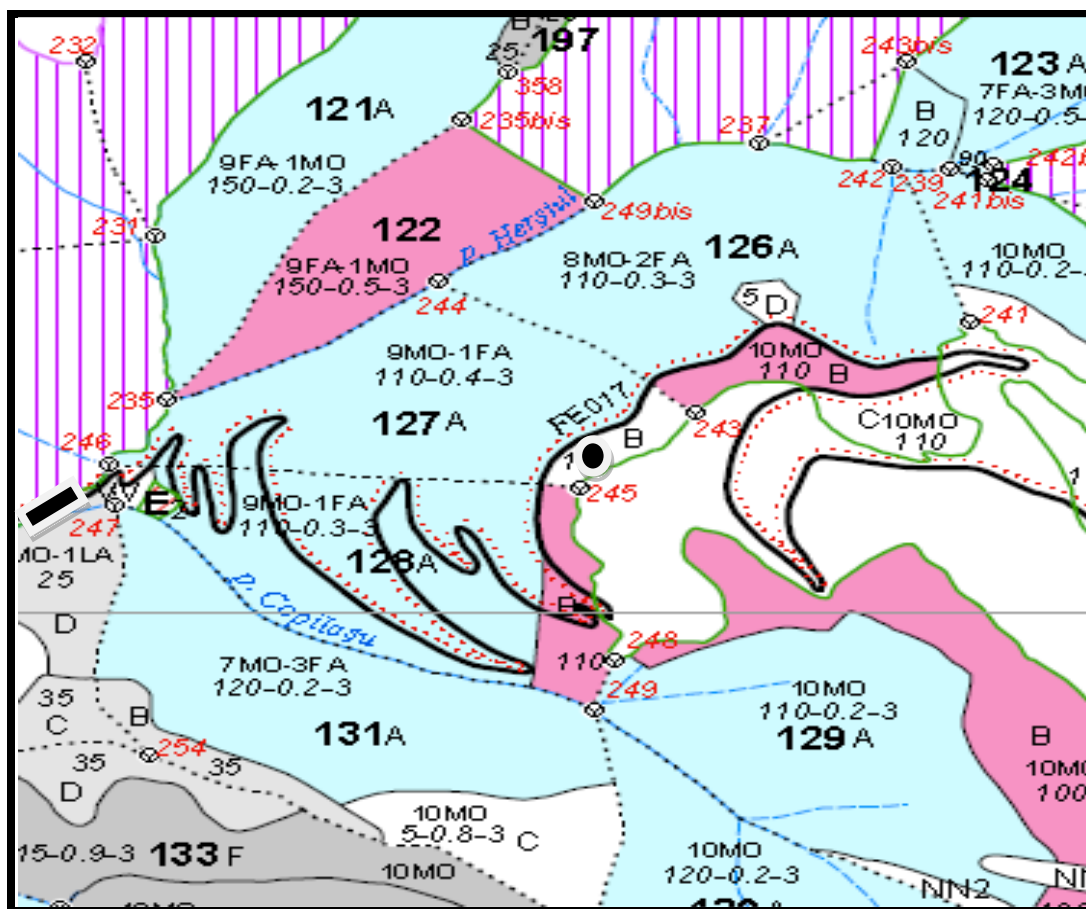

Partida	Natura produs	up	ua	Coordonate parchet		Coordonate rampa	
				Ing	lat	Ing	lat
225/1269375	AC I	IV	127B	24.344026 E	47.5641413N	24.341605E	47.56384N
				SOCOLAU			
Limita de parcela						
Limita si indicative de subparcela :A,B,C...				_____			
SUPRAFATA PARCHET				●			
PLATFORMA PRIMARA				▬			
DRUM AUTO FORESTIER				_____			
PARAU				_____			
BORNA PARCELARA				245,243			

INTOCMIT:
 FF Ing Stan Ionut

UP IV SOCOLAU U.A 127B



DESCRIERE PARCELARA

DS:Maramures

OS:Poieni

UP: 4

DESCRIEREA STATIUNII SI ARBORETULUI														ELM	P	M	VAR	DM	HM	C	A	EL	PROVE	VI	DENS	V O L U M			CRES
																										CONS	MC/	MC/	
														ARB	P	RE	STA	CM	M	L	MES	AG	NIENTA	TA	LI	CONS	HA	UA	HA
126 C 2.92 HA GF: 1 - 5I 2C 5B SUP: M TS: 2332 TP: 1114 SOL: 3201 Versant superior ondulat EXPOZITIE: NV INC: 30 G ALTITUDINE: 1350 - 1400 M LITIERA: continua-normala TIP FLORA: Oxalis-Dentaria Natural fundamental prod. mij. relativ-plurien COMP.ACTUALA: 10 MO COMP.TEL: 10MO SORT: MO Gros,cherestea VARSTA EXPL.:														MO	5	IN	110	48	27	3	M	.6	RN	N	0.25	166	485	1.4	
SEM.UTIL: 10MO 10 ani 0.4S mixt SUBARBORET: DATE COMPL.: Uscare slaba Atac slab de daunatori Alte date complement. POL: ERZ: LUCRARI EXEC.: 2014-Taieri de conservare LUCRARI PROP.: T.IGIENA														MO	5	IN	80	34	24	3	M	.5	RN	N	0.25	141	412	2.5	
														TOTAL			110								0.5	307	897	3.9	
DESCRIEREA STATIUNII SI ARBORETULUI														ELM	P	M	VAR	DM	HM	C	A	EL	PROVE	VI	DENS	V O L U M			CRES
																										CONS	MC/	MC/	
														ARB	P	RE	STA	CM	M	L	MES	AG	NIENTA	TA	LI	CONS	HA	UA	HA
126 D 0.73 HA GF: 1 - 5B 5M SUP: A TS: 2332 TP: 1114 SOL: 3201 Versant mijlociu ondulat EXPOZITIE: NV INC: 30 G ALTITUDINE: 1275 M LITIERA: intrerupta-subtire TIP FLORA: Oxalis-Dentaria Artificial de prod. mij. relativ-echien COMP.ACTUALA: 10 MO COMP.TEL: 10MO SORT: MO Gros,cherestea VARSTA EXPL.: 100 ani SEM.UTIL: SUBARBORET: DATE COMPL.: Alte date complement. POL: ERZ: LUCRARI EXEC.: 2013-T.produse accidentale LUCRARI PROP.: INGRIJIREA CULTURILOR,COMPL DEGAJARI														MO	10	P	5			3			A22118	N	0.70			1.2	
														TOTAL			5									0.7			1.2
DESCRIEREA STATIUNII SI ARBORETULUI														ELM	P	M	VAR	DM	HM	C	A	EL	PROVE	VI	DENS	V O L U M			CRES
																										CONS	MC/	MC/	
														ARB	P	RE	STA	CM	M	L	MES	AG	NIENTA	TA	LI	CONS	HA	UA	HA
127 A 20.88 HA GF: 1 - 5B 5M SUP: A TS: 2332 TP: 1114 SOL: 3201 Versant mijlociu ondulat EXPOZITIE: NV INC: 30 G ALTITUDINE: 1000 - 1300 M LITIERA: continua-normala TIP FLORA: Luzula silvatica Natural fundamental prod. mij. relativ-echien COMP.ACTUALA: 9 MO 1 FA COMP.TEL: 8MO 1 FA 1 PAM SORT: MO Gros,cherestea VARSTA EXPL.: 100 ani SEM.UTIL: 10MO 10 ani 0.6S mixt SUBARBORET: DATE COMPL.: Roca la suprafata/0,1S Uscare mijlocie Atac slab de daunatori Alte date complement. POL: ERZ: LUCRARI EXEC.: 2011-T.produse accidentale 2013-T.produse accidentale LUCRARI PROP.: T.PROGRESIVE(punere lumina) INGRIJIREA SEMINTISULUI														MO	9	IN	110	48	29	3	.6	RN	N	0.36	216	4510	2.1		
														FA	1	IN	110	30	25	4	I	.5	RN	S	0.04	23	480	0.2	
														TOTAL			110									0.4	239	4990	2.3
DESCRIEREA STATIUNII SI ARBORETULUI														ELM	P	M	VAR	DM	HM	C	A	EL	PROVE	VI	DENS	V O L U M			CRES
																										CONS	MC/	MC/	
														ARB	P	RE	STA	CM	M	L	MES	AG	NIENTA	TA	LI	CONS	HA	UA	HA
127 B 1.99 HA GF: 1 - 5I 2C 5B SUP: M TS: 2332 TP: 1114 SOL: 3201 Versant superior ondulat EXPOZITIE: NV INC: 30 G ALTITUDINE: 1300 - 1350 M LITIERA: continua-normala TIP FLORA: Oxalis-Dentaria Natural fundamental prod. mij. relativ-echien COMP.ACTUALA: 10 MO COMP.TEL: 10MO SORT: MO Gros,cherestea VARSTA EXPL.:														MO	10	IN	110	44	27	3	.5	RN	N	0.40	265	527	2.3		
SEM.UTIL: 10MO 10 ani 0.7S mixt SUBARBORET: DATE COMPL.: Roca la suprafata/0,1S Uscare slaba Atac slab de daunatori Alte date complement. POL: ERZ: LUCRARI EXEC.: 2009-T.produse accidentale 2014-Taieri de conservare LUCRARI PROP.: T.IGIENA														TOTAL			110								0.4	265	527	2.3	